

Entrevista a Rafael Costa Valls de 72 años con domicilio en la c/. Granollers 32 de Barcelona y siempre en la misma Sociedad Colombófila Missatgera de Barcelona.

Desde cuando es Vd.colombofilo:.....

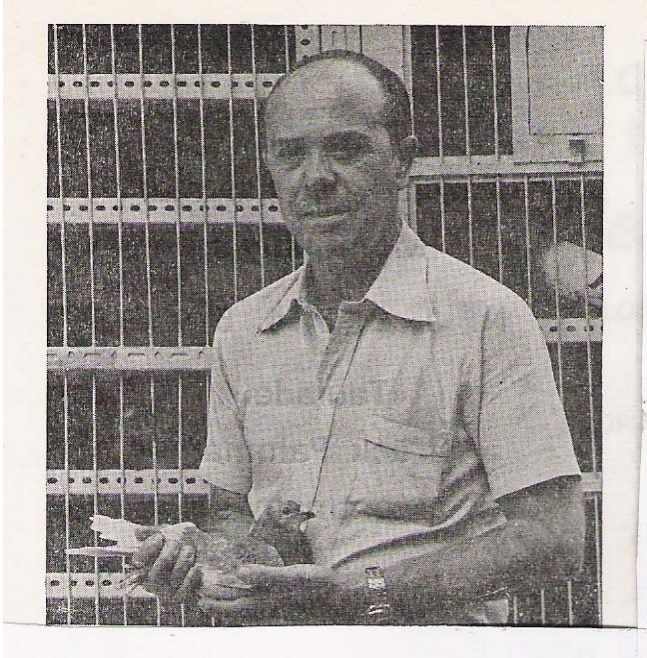

Mis comienzos fueron al lado de mi padre a los 12-13 años.Se terminó cuando él dejó las palomas en 1958. Pasaron unos años y cambiamos de vivienda.

Una vez ya casado,un día paseando por las típicas Ramblas de Barcelona,ví una pareja de mensajeras en una jaula,y las compré,ni siquiera tenía palomar y así empezó de nuevo la afición. Al volver de nuevo por la sociedad,varios colombófilos me regalaron pichones y contruí rápidamente un pequeño palomar.

Empecé a concursar en el año 1967.Solamente viaje hasta Cortés 300km.

Al siguiente año 1968 logré el 1º de Sariñena 200 km.y llegue hasta el fondo Zamora 659 km.logrando el 17º social.

En el año 1970 ya me clasifiqué en mas concursos: 4º de Osma 440km.,4º de Tudela del Duero 568 km.,4º de Zamora 659 km.y 10º de San Pedro Herrerias 705 km.

En aquella época habia mas colombófilos y menos concursos y tampoco habia tantos métodos.

Procedencias.....líneas.....y cultivos de sus palomas:.....

De joven admiraba a dos colombófilos por sus palomas y sus logros en grandes distancias , de tal modo que decidí apostar por dedicarme de lleno a tener y mantener en lo posible a estas dos líneas de palomas. El 98% de premios logrados ha sido de este cultivo.Seguirlos con toda su pureza ha sido imposible,debido a que tenía pocas palomas Para lograrlo,pero sí una línea muy parecida en todas sus características.

Estas dos líneas de palomas han influido al máximo en mí,hoy sigo viendo palomas que me recuerdan a sus antepasados y esto es lo que yo aprecio.

Al principio tuve y comencé con los pichones que me regalaron.

Actualmente mi base de cultivo son los Larregola y los Olivé.

Al sr. Larregola lo conocía ya de la época en que mi padre y él viajaban juntos y en la misma sociedad. Mi relación mas directa empezó cuando yo volví al mundillo colombofílico por mi cuenta.Al salir del local lo acompañaba a su casa, al ser una persona muy mayor, y me cogía de camino.Lo visitaba en el palomar, iba a verle las palomas que marcaba bien en los fondos,etc.

Entonces empezó una buena relación y pude sacarle algun pichón,cosa nada fácil en él.

Las palomas del sr. Larregola arrancan de la fundación de la sociedad La Paloma Sport junto a los srs.Augusto Ferrer Dalmau y Domingo Fusté Besos,importaron de Bélgica unas palomas que cedieron a la sociedad,de las cuales él adquirió unas parejas.

Raza: Stasar,Lionar,Bricoux,Baclene.También tenía los Wegge,adquiridos al sr.Martinez y otras del sr.Prats, que procedían a la vez , del palomar del sr.Ferrer Dalmau.

También tenía una paloma alemana y mas adelante alguna del sr. Olivé.

El sr.Larregola no tenía muy buena relación,era una persona muy reservada y poco comunicativa,asta el extremo que nunca revelaba la hora que había comprobado por más que se le preguntara.Se tenía que esperar a que le abrieran el reloj y entonces daba

la sorpresa que ya todos temían.

No intercambiaba palomas y menos regalaba,últimamente si se le presentaba la ocasión las vendía.

Sí empleaba la consanguinidad,se podía apreciar en sus palomas.En los años que estuve Más cerca de él lo pude ver y ademas me enseñaba las parejas y nunca en todos los años Que le visité ví palomas nuevas,salvo de una extranjera que le entró y alguna más del sr.Olivé y Pastor y con esto le era suficiente para marcar bien en las grandes distancias.

Cuantas parejas de reproducción tiene:.....

Yo creo que tengo demasiadas pero es que la paloma que me gusta ya no sale de casa y pasa a la reproducción directamente, hay años en que llego a tener 20 parejas.

Casi siempre estoy sobre las 15 parejas.

Sistema que emplea para hacer sus parejas:.....

En primer lugar me tiene que gustar macho-hembra y valorar sus cualidades, de que padres vienen,que han hecho sus antepasados ,que han hecho ellos mismos,etc,etc.

esta ala larga con esta corta ,este ojo claro con este fuerte, en fin es un todo y un nada.

Emplea la consanguinidad o los cruces:.....

Para mantener un tipo de paloma,es imprescindible la consanguinidad.Medio hermanos, tío sobrina, abuelo nieta e incluso para la reproducción para no perder la línea,cuando una buena paloma se me hace vieja he empleado hijo con madre,para guardar la mas parecida a ella.

Para cruzar, tengo en primer lugar los Hanssene y Delmote del sr. Olivé, no obstante con ellos también hago consanguinidad.También para refrescar un poco la sangre cruce unas palomas del sr. Jusué , sr.Guasch y sr. Giménez que son Stichelbaut,Bricoux y Norman (descendientes del hombre de fondo).

Recuerdo que en una ocasión compré en la Federación una paloma alemana ,de las

recuperadas en la Suelta de Barcelona y me a dado excelentes resultados.

Otro buen sistema es el regalar algunas palomas y si hacen buenas prestaciones en otro palomar,cuando me pasan pichones de nuevo ya estan cruzados, y yo ya las puedo cruzar otra vez con las mias,dando excelente resultado.

Cambia cada año sus parejas o las mantiene:.....

Si obtengo lo que quiero de la pareja ¿para que cambiarla? Si no me va bien entonces si la cambio.

Cuantos pichones anilla-cria,selecciona sus pichones,sistema que utiliza:.....

Debo criar al año 60-80 todo depende de cómo ha ido la temporada

Hago una primera selección a mano , el que no me gusta lo elimino y después hago algunos entrenos particulares,nunca e dado a nadie un pichón que no me gustase a mi.

Describe que cuidados hace,limpieza-instalaciones:.....

Dispongo tan solo de dos compartimientos.Uno es el de reproducción y el otro el de vuelo,el de reproducción tiene un jaulón para las vistas y el de viaje tiene 3 por 2 mts. con nidales y varias perchas frontales , estan totalmente abiertos.

Debido a la edad (uno no esta en forma siempre que quiere) hago la limpieza diaria cuando estan las palomas volando, asi evito el polvo,etc.

Con cuantas palomas de viaje, inicia la campaña:.....

Esto es difícil de decir, todo depende de cómo han ido los entrenos pero vamos a decir que entre 50 y 70 palomas.

Método de viaje que utiliza:.....

Siempre he viajado al natural 100 por 100 , tanto con postura o pichones de mas de 8 días.Para distancias de más de 700 kms. Me gusta mucho mandarlas cuando se encuentran al final de la incubación incluso pasada (21 o 22 días)

Viudos o viudas con pichón adulto

Cuando los apareo o pone el nido:.....

Yo siempre calculo cuando tengo el plan de viajes en las manos porque al viajar al natural , no se puede poner una fecha determinada , entonces lo hago mas o menos calculando 30-40 dias depende de la pareja , para aparearlos para tal concurso.

Que tipo de comida utiliza,mezcla,varios:.....

Hoy en dia no hay problema de comida , incluso la fabrican dependiendo de la época del año (que si reposo,que si muda,que si vuelo,que si de pichones,etc.) en fin yo les comida del mercado normal y me la sirve un granero que la trae a casa.

Que productos utiliza,vitaminas,aceites,grits,etc

No me complico demasiado en esto compro los que hay en la sociedad o bien los busco en la Federación.Me gusta mas darles aminoácidos y levadura de cerveza ,todo ello de la casa Natural ,también les doy al regreso de los concursos en el agua,miel y limón,quizá en alguno le ponga glucosa.

Que vacunaciones les pone

Cada año,el veterinario las vacuna contra la paramixovirus-newcastle que es la vacuna con la cual vacunamos en nuestra sociedad. A su vez el veterinario rellena el certificado.

Utiliza medicamentos-antibioticos-etc.....

Depende yo uso el Flagil para las tricomonas y porque lo puedo dar en época de concursos, pero no soy amante de dar ningun medicamento si antes no e consultado al veterinario.Si puedes huye de los medicamentos.

Hasta donde concursan sus palomas el primer año,kms

Normalmente todas hasta Tomelloso 500 kms., alguna si veo que llega fresca la envio Hasta Almodóvar 625 kms. Dependiendo de cuando haya nacido (edad),al siguiente año ya van a todos los concursos.

Cual ha sido su mejor paloma (crack):.....

Sin lugar a dudas hay dos palomas que siempre recordare. El 1435-76 “3 zafras”, tres veces clasificado en los lugares 15,25 y 11, hermanas suyas lograron primeros puestos De Zafra 809 Kms. Y me crió hasta los 18 años y claro está era.....LARREGOLA. La otra es la “Llesta”124880-70, cuando ya no ponía huevos y con 11 años en 1981, la volví a viajar hasta el fondo Cabeza de Buey 700 kms., cuál fue mi sorpresa pues reanudo la postura ,pudiendo al otro año apareandola con un hijo,sacar una hija igual que ella y esta a su vez me dio la hembra que aún tengo y es la 28800-87”Llesta 87” que en 1989 logró el primero de Zafra 809 kms. Y en 1990 ,otra vez Zafra.

Esta es la línea de Olive de su famosa Sabia.

La 82246-68”Esperanza” es en la que deposité todas mis esperanzas cuando de pichón me la regaló el sr. Larregola.El 1435-76 “ 3Zafras “ es nieto suyo.

En el año 1979 me demostré que no había errado.Entre otras participaban en el concurso de Zafra 8 de sus descendientes,logrando el 1º-3º-6º-12º-19ºy el 25º

La 994-76 “ Ull Toronja “ también es nieta del 69910-66 “ Ull Toronja” –Vigos.Este macho es de las palomas que guarde al sr.Larregola cuando se cambió de casa,padre de varios primeros premios de gran fondo, logrados por él.

La 73965-72 “ Rodada Petita “ es hija de “Esperanza “ y a la vez la madre del “3Zafras” después de gran viajera me dio grandes satisfacciones como reproductora.

Todas estas palomas han sido la base de mi palomar.

Tiene algun secreto colombofilo que contarnos:.....

Ja,ja,ja,ja,si es secreto ¿ como quieres que te lo cuente?

La verdad es que en la colombofilia no hay secretos a estas alturas ya esta todo escrito y el secreto es tener las palomas sanas y de calidad ,todo lo demas viene solo.

Cuantos vuelos hace cuando no hay concursos:.....

Si hace mal tiempo no las vuelo, pero lo normal es volarlas cada dia una o dos veces

según del tiempo que disponga , casi no hay diferencia entre cuando hay y no hay los concursos .

Cual es su mejor recuerdo de la colombofilia:.....

Mas que recuerdo para mi fue el año y este es el 1979 año en que hice la gran marcada desde Zafra que no fue poco.

Cual a sido el mejor resultado conseguido por Vd.:.....

Para mi el mejor resultado es ver cuando me llegan todas las enviadas y si es de un gran fondo, mejor que mejor. A nivel del mejor resultado es 1º Regional de Zafra en el año 1981.

Tiene su propio cultivo:.....

Creo que si, sinceramente después de estar toda mi vida colombófila con las mismas lineas creo sin lugar a dudas que tengo mi propio cultivo.

Compra palomas asiduamente:.....

No,con las palomas que tengo ya me son suficiente y procuro introducir muy pocas palomas, solamente para renovar la sangre y algún obsequio que no puedes evitar,ademas me gusta que puedan volar también las reproductoras.

Puede llegar a saber si una paloma sera un crack:.....

No rotundamente, me puede gustar en las manos mas o menos pero yo no puedo saber lo que una paloma pueda hacer a lo largo de su vida , y menos si sera un crack.

Como selecciona sus palomas :.....

Depende de que parejas sean y depende si las quiero para la reproducción o para viajar. Si son para mi reproducción me dejo guiar un poco por mi intuición y deben parecerse lo máximo posible a sus padres morfológicamente (las quiero igual que sus antepasados. vamos lo mas parecido posible, para entendernos..

Si son para viajar, primero les hago un examen fisico y si encuentro algo que no me

gusta la elimino , después veo el comportamiento de ella en el palomar que sea tranquila ,esto es señal de fondo(en la actualidad tengo una silla plegable en el palomar y paso muchos ratos sentado en ella viendo a las palomas y estas disfrutan viniendo a comer de mis manos) y por último la señora cesta ,esto es el gran juez.

Que consejo daria a un colombófilo que empezase en nuestro deporte ::::::::::::::::::::

A los que empiezan en esta afición les aconsejo , mucha paciencia y dotes de gran observación No forzarlas en su primer año de 400 a 500 kms. según fecha de nacimiento,que intenten crearse sus propias lineas,guardando para la reproducción las que mas se destaquen , principalmente en las largas distancias , estas palomas suelen transmitir sus cualidades a sus descendientes.

Orientación,resistencia y gran tenacidad para llegar a su palomar,no abandonan nunca y luchan hasta la muerte.

Sentireis una gran satisfacción cuando marqueis bien con hijos,nietos o biznietos de tal o cual paloma vuestra . De ser así habreis elegido una maravillosa y apasionante afición.

Como ve nuestro futuro y si pudiera como lo haria para mejorarlo ::::::::::::::::::::

Es indudable que se ha avanzado mucho en colombofilia , no obstante ,se ha perdido encanto en las relaciones humanas.

Vivimos unos tiempos en que todo es muy rápido y ajetreado y la gente se ha vuelto mas agresiva.Demasiadas discusiones,muchos solo buscan su beneficio sin mirar si perjudican a otros.Otros con grandes envidias con los que suelen ganar y creen lograrlo a base de polémicas y cambios y por que no decirlo también a muchos les mueve este comercio que se ha puesto de moda, y es intentar poder vender sus palomas.

Añoro las épocas en la que en los locales se hablaba de palomas

Creo sinceramente que falta este romanticismo que sentimos unos pocos hoy en dia.

Puede sugerir o observar alguna cosa que no se haya contemplado en este cuestionari

Creo que es un gran éxito marcar bien en los concursos de velocidad,pero a mi no me motivan , los considero entrenos para mas adelante cuando llegan los 500kms.ya las espero de otra manera , ya llega una ansia placentera, y ya no puedo describir la gran emoción cuando divisas a una paloma que viene de un gran fondo.Para mi es la sensación mas grande que se puede sentir en este bello deporte. Hoy en dia todo el mundo emplea el sistema de viudaje y a mi al gustarme mas al natural,cuando logro marcar bien tengo mas satisfacción por el logro.

Muchas gracias por todo

Firmado

RAFAEL COSTA VALLS



